



# ACT! 10

Gezieltes Kontakt- und Kundenmanagement.  
Die Software für Ihren Erfolg – 2,8 Millionen Anwender weltweit!

sage CRM Solutions

sage

# Für bessere Kundenbeziehungen. Kontakte herstellen. Geschäftsbeziehungen aufbauen. Ergebnisse erzielen.

**ACT! ist das einzigartige Werkzeug zum Organisieren und Verbessern Ihrer Geschäftsbeziehungen. Es steigert Ihre Produktivität, Ihren Erfolg, Ihr Ansehen bei den Kunden. ACT! unterstützt Sie bei der Wahrnehmung von Verkaufschancen und bringt Ihrer Firma mehr Erfolg.**

*Haben Sie manchmal  
das Gefühl,  
dass Ihnen dauernd  
Zeit fehlt?  
ACT! hilft Ihnen,  
Ihre Arbeit und  
Ihre Zeit perfekt  
zu organisieren –  
effizienter als je zuvor.  
Sie werden flexibler,  
schneller und machen  
mehr Geschäft.*

Kern ist die durchdachte Automatisierung und Protokollierung Ihrer Kommunikation über Telefon, E-Mail und Brief sowie die effektive Terminplanung. Durch einen in die Kundendatenbank integrierten Kalender mit Erinnerungsfunktion sowie ein interaktives grafisches Cockpit haben Sie alle Aufgaben und Kundentermine optimal im Griff und steigern die Leistungsfähigkeit Ihres Teams.

## **Kein Stress mehr mit der Kundenkommunikation.**

ACT! integriert alle modernen Kommunikationsmittel – und das absolut kundenorientiert! Das entlastet Sie und macht Sie produktiver.

- Direkt aus ACT! heraus eine Telefonnummer anwählen
- Über Outlook oder den integrierten E-Mail-Client an Kundengruppen eine individuelle E-Mail mit persönlicher Anrede und Dateianhang versenden
- Alle Aktivitäten – auch eingehende E-Mails – protokolliert ACT! automatisch und kundenspezifisch

## INFO

### Agieren Sie mit ACT!

- Mit mehr als 2,8 Millionen Anwendern in 43.000 Unternehmen weltweit Marktführer im Bereich Kunden- und Kontaktmanagementsysteme
- Bereits über 20 Jahre im Einsatz
- Besonders ausgereiftes, stabiles Produkt
- Intuitiv zu bedienen (Hotkeys)
- Geschäftsprozess-Automatisierung
- Individuelle und verlässliche Berichterstattung
- Teil der bewährten Sage Produkte (Finanzbuchhaltung, Warenwirtschaft, Personalwirtschaft u. a.)
- Interaktives, grafisches Cockpit mit allen wichtigen Informationen auf einen Blick

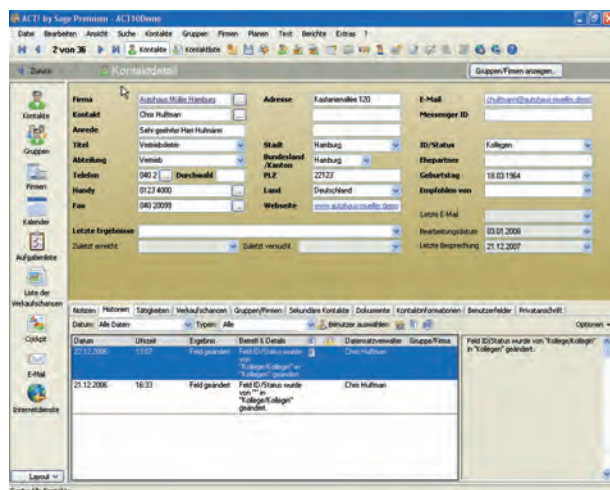

## **Zugriff auf alle kundenspezifischen Informationen in Echtzeit.**

Mit ACT! haben Sie immer sofort die gesamten Kundenunterlagen zur Hand – Korrespondenz, Dokumente, Notizen, Termine und alle sonstige Aktivitäten inklusive Datum und Uhrzeit. In frei definierbaren und administrierbaren Feldern können Sie zudem Zusatzinformationen speichern, (Kundenkategorien, letzte Kontakte oder bereits gekaufte Artikel). Besonders praktisch ist die umfangreiche Suchfunktion: Name, Telefonnummer, E-Mail-Adresse oder in der Korrespondenz verwendete Stichworte, aber auch Datum, Zeitraum oder Dateityp reichen, um schnell zu finden, was Sie gerade suchen. So wissen Sie jederzeit, an welchem Punkt Sie sich gerade befinden.

# ACT! organisiert Ihren Erfolg.

Für nahezu alle Firmen, Abteilungen, Vertriebsteams  
und Selbständige.

**ACT! hilft Ihnen, sofort Zugriff auf wichtige Kontakt- und Kundendetails zu erlangen, Aktivitäten zu verwalten und nach Prioritäten einzuordnen. Somit ist die gesamte kontaktbezogene Kommunikation nachverfolgbar, damit Sie produktive Geschäftsbeziehungen aufbauen können.**

## Terminmanagement wie von einer perfekten Sekretärin.

- Koordination aller beruflichen und privaten Termine in Tages-, Wochen- oder Monatsübersichten
- Regelmäßig wiederkehrende Termine werden automatisch eingetragen und akustisch sowie visuell gemeldet
- Optimale, gruppenübergreifende Ressourcenplanung eines jeden Benutzers in der Datenbank
- Direkt aus der Alarm-Dialogbox heraus haben Sie Zugriff auf alle Details wie Notizen, Adressen oder Dokumente, die mit dem Termin verbunden sind

## Wichtige Informationen sofort zur Hand.

- Daten und Dokumente der gebräuchlichsten Programme (z. B. Microsoft Office) direkt aus ACT! öffnen und bearbeiten
- Alle Details zu einem Kundenkontakt jederzeit auf Knopfdruck einsehbar

## INFO

### Maßgeschneidert für ACT!

- Immobilienmakler, die Beziehungen zu Verkäufern, Vermietern, Käufern und Wohnungssuchenden pflegen müssen
- PR- und Werbeagenturen, die ihre Kontakte zu Kunden, Druckereien, Verlagen, Textern, Grafikern etc. übersichtlich managen wollen
- Personalvermittler, die aussichtsreiche Aspiranten im Auge behalten müssen
- Seminarveranstalter, die fortlaufend Verbindung zu Trainern, Lehrkräften, Vermittlern, Teilnehmern, Seminarraumanbietern und technischen Lieferanten halten müssen
- Produkthersteller, die ihre Lieferungen und Kundenkontakte im Auge behalten wollen
- Banken, Versicherungsagenturen oder Finanzmakler, die ihre Kontakte zu Kunden und Produktanbietern managen müssen

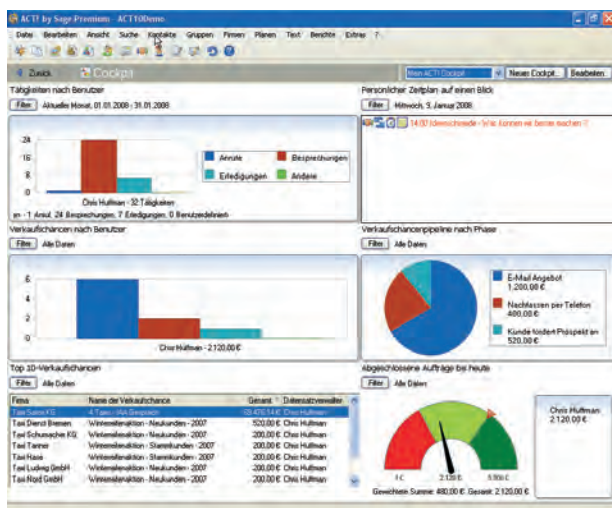

## Chancen erkennen, Chancen nutzen.

- Verkaufs- und Akquise-Chancen erkennen und systematisch verfolgen
- Optimierte Zusammenfassung Ihrer Kunden in Gruppen und Untergruppen
- Systematische Auswertung Ihrer Geschäftsbeziehungen
- Viele praktische Auswertungsfunktionen für Umsatzprognosen und -historien (visualisierbar in Diagrammen)
- Sofort positive oder negative Trends erkennen und entsprechend reagieren
- Individuelle Anpassung des interaktiven, grafischen Cockpits

# ACT! passt sich Ihren Wünschen an.

Erweitern Sie ACT! mühelos nach Ihren Bedürfnissen.

**ACT! ist ein Organisations- und Koordinationsgenie und erleichtert Ihnen erheblich die Zusammenarbeit mit Kollegen. Von Ihrer Terminkoordination bis hin zur mobilen Anbindung des Außendienstes, ACT! passt sich perfekt Ihren Bedürfnissen an, egal in welcher Branche Sie tätig sind.**

## **Schnell und ohne großen Aufwand können Sie:**

- Ihr eigenes Datenbanklayout erstellen
- Ihr eigenes grafisches, interaktives Cockpit erstellen
- Die Menüstruktur verändern
- Die Vorlagen anpassen, um Briefe und E-Mails nach Ihren Vorstellungen zu formatieren
- Den Funktionsumfang durch die Verknüpfung von ACT!-Feldern mit Excel-Zellen erweitern, z. B. um Zahlen, die für Rechnungen nötig sind in Excel zu übertragen

## **Das System ist perfekt – nahtlose Integration in die betriebswirtschaftliche Software von Sage.**

- Integration in Sage ERP Anwendungen mit ERP Connect (z.B. Classic Line und Office Line)
- Zusätzlicher Implementierungs- und Anpassungsaufwand nicht erforderlich

Das macht ACT! noch wertvoller für Sie: Der Import der Adressdaten ist völlig unkompliziert, der Datenbestand stimmt immer mit dem Ihrer Sage Anwendungen überein (eingebauter Synchronisationsmechanismus), die Geschäftsdaten aus den kaufmännischen Anwendungen lassen sich ganz einfach für die Profile nutzen, um Kunden noch gezielter anzusprechen oder neue Akquisemaßnahmen zu planen.

## **ACT! Mobil – synchronisieren Sie Ihre Daten mit Palm Powered™ Handhelds und Pocket-PCs.**

ACT! unterstützt den direkten Datenaustausch mit Palm Powered™ Handhelds und Pocket-PCs. Sie können beliebige ACT!-Felder mit Palm- oder Pocket-PC-Feldern verknüpfen und alle oder ausgewählte Kontaktinformationen synchronisieren.

## INFO

### ACT! 10 Premium

#### **ACT! 10 Premium wurde speziell für Arbeitsgruppen und Vertriebsteams entwickelt**

- Volle Funktionalität für bis zu 50 Anwender
- Kundendatenbank und Kalender von mehreren Mitarbeitern gleichzeitig nutzbar
- Jederzeit synchronisierter Datenbestand für das ganze Team (Netzwerkfähigkeit)
- Teammitglieder können Berechtigungen erhalten, Aufgaben für andere Mitarbeiter zu planen und deren Kalender einzusehen
- Ressourcenprüfung Ihrer Mitarbeiter auf Knopfdruck
- Automatische Datenbanksicherungen mit dem ACT! Scheduler
- Microsoft SQL Server 2005 Express bzw. Standard Edition enthalten
- Unterstützung für Terminal Services und Citrix sowie Lotus Notes
- Datenaustausch mit Palm Powered™ Handhelds und Pocket PCs über die enthaltenen ACT! Links
- Zugriffsberechtigungen für Kontakte und Felder

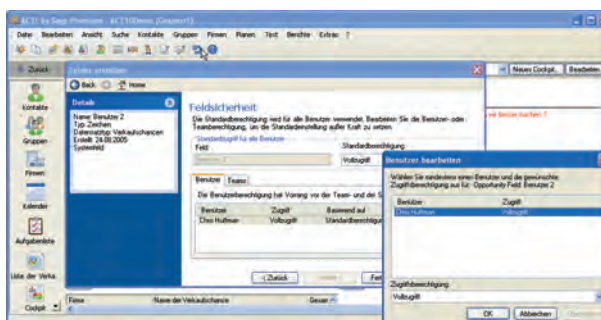

# Die ACT! 10 Produktfamilie im Vergleich.

	ACT! 10	ACT! 10 Premium EX	ACT! 10 Premium ST
<b>Organisation Ihrer Daten</b>			
Verbesserte Oberfläche und Benutzerführung	■	■	■
Datenimport aus Microsoft Outlook, Palm™ Desktop und ACT! Datenbanken	■	■	■
Integriertes System zur Vertriebsunterstützung	■	■	■
<b>Geschäftsbeziehungen verwalten und ausbauen</b>			
Individuelle Feldtypen nutzen – z. B. Bild, Ja/Nein, Memo, E-Mail, Währung	■	■	■
Interaktives, grafisches Cockpit mit allen wichtigen Informationen auf einen Blick	■	■	■
Firmenübersicht (u. a. Kontakte, Aktivitäten, Verkaufschancen)	■	■	■
Gruppenfunktion mit bis zu 15 Untergruppen	■	■	■
Abbildung von Firmenbeziehungen als Baumstruktur	■	■	■
Unbegrenzte Anlage von indirekten Kontakten (z. B. Unternehmensberater)	■	■	■
Volltextformatierung (Schriftart, Schriftgröße, Farbe)	■	■	■
Anhängen von Dokumenten und Dateien zu Notizen, Historien und Aktivitäten	■	■	■
Integrierter Berichtsdesigner	■	■	■
Erweiterte Outlook-Integration zum E-Mail Versand	■	■	■
ACT! Link for Palm® OS und ACT! Link for Pocket PC	■	■	■
Kontakte, Gruppen und Firmen direkt in der Listenansicht editierbar	■	■	■
<b>Umsätze prognostizieren und verfolgen</b>			
Übersicht über Verkaufschancen und Umsatzprognosen	■	■	■
Suchfunktionen für Verkaufschancen	■	■	■
Angebote auf Knopfdruck erstellen*	■	■	■
<b>Zentrale Steuerung des Zugangs zu Kundendaten</b>			
Mehrplatzfähigkeit im Netzwerk	■	■	■
Fünf Sicherheitsstufen		■	■
Unterstützung für Terminal Services/Citrix** und Lotus Notes Version 6.5/7.02***	■	■	■
Möglichkeit zur Integration mit Sage ERP-Anwendungen (ERP-Connect)****	■	■	■
<b>Zusätzliche Funktionen der ACT! 10 Premium-Versionen</b>			
Erweiterte Skalierbarkeit bis zu 30 Anwender		■	■
Erweiterte Skalierbarkeit bis zu 50 Anwender			■
Microsoft SQL Server 2005 Standard Edition			■
Erweiterte Ressourcenplanung,-Verwaltung & Nutzenplanung		■	■
Automatisierte Versendung von Einladungen zu Meetings		■	■
Zugriffssteuerung für Kontakte auf Team- und Anwenderebene		■	■
Interaktives grafisches Cockpit, das ACT!-Anwendern als Vorgabe zur Verfügung gestellt werden kann		■	■
Automatisierte Synchronisation von Haupt- und Remote-Datenbanken		■	■
Automatisierter Abgleich von Outlook-Tätigkeiten		■	■
Erweiterte Sicherheitseinstellungen auf Feldebene und Benutzerebene		■	■
Möglichkeit einer "Silent Installation"		■	■
Automatische Datensicherung über den ACT! Scheduler		■	■
Anpassbare und skalierbare "Drop-Down"- Listen in den Verkaufschancen		■	■

\* Erfordert Microsoft Word 2002, 2003 oder 2007 und Excel 2002, 2003 oder 2007.

\*\* Citrix und Terminal Services erfordern spezifische Konfigurationen.

\*\*\* Erfordert Microsoft Windows Vista.

\*\*\*\* Separates Produkt laut Preisliste

# Das neue ACT! bringt Sie nach vorn.

## Die Vorteile summieren sich.

- Interaktives, grafisches Cockpit mit allen wichtigen Informationen auf einen Blick, selbstverständlich frei konfigurierbar -und anpassbar
- Klare Aufgabenliste: Blitzschneller Überblick über die Prioritäten, sortiert nach Datum, Wichtigkeit, Benutzer u. a.
- Liste der potenziellen Verkaufschancen: Verfolgen Sie Ihre potenziellen Aufträge mit der eingebauten Vertriebsunterstützung
- E-Mail: Kommunizieren Sie mit Ihren Kunden durch die eingebaute E-Mail-Funktion, auch mit mehreren Kunden und Mitarbeitern zugleich
- Berichte: Über 40 Berichtsformate halten Sie auf dem Laufenden – oder entwerfen Sie zusätzlich eigene Formate
- Ansicht Gruppen: Verbinden Sie Kontakte mit Gruppen, Firmen oder anderen Organisationen
- Intuitive Suchfunktionen: Immer blitzschnell finden, wonach Sie suchen
- Statusreports: Immer Überblick haben über den Stand Ihrer gesamten Kundenbeziehungen
- Informationen zu potenziellen Aufträgen: Angebote, Vorgespräche, maßgeschneiderte Abläufe, weitere Produkte und Chancenkontrolle
- Flexible Kalenderdarstellung: mit Tages-, Wochen-, Monats- oder Arbeitswochenansicht
- Viele Listen für geplante Aktivitäten und Prioritäten
- Komfortable E-Mail-Funktionen, die das Versenden noch einfacher machen
- Ein-Klick-Datenexport zu Microsoft Excel, um Daten weiterzugeben oder weitergehende Analysen durchzuführen
- Neue Firmenansicht mit Kontaktzuordnung und Übersichtsfunktion
- Microsoft Vista und Microsoft Office 2007 kompatibel



### Sage Software GmbH & Co. KG

Emil-von-Behing-Straße 8-14

60439 Frankfurt am Main

Telefon: 069 50007-6260

Fax: 069 50007-7208

E-Mail: [info@sage.de](mailto:info@sage.de)

Internet: [www.sage.de](http://www.sage.de)

